SETRE MARINA BIWAKO

水と緑に身をゆだねる、琵琶湖畔を臨む会場で
お正月限定の特別ビュッフェをお楽しみください

お正月ビュッフェ

New year Buffet

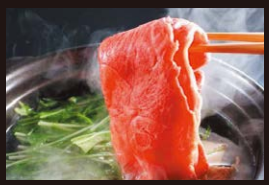

1.1［元旦］　**1.2**［土］　**1.3**［日］

Lunch 2部制	Dinner 2部制
11:00～13:00／13:30～15:30	16:30～18:30／19:00～21:00

※ お席は120分制となります　　※ 写真はイメージです

近江牛のローストビーフやしゃぶしゃぶ、ズワイガニなど食べ放題！お正月から豪華ビュッフェをご堪能ください！

大人 ¥7,000（税・サ込）
※ 中学生以上

小人 ¥3,000（税・サ込）
※ 小学生以上中学生未満
※ 小学生未満のお子さまは無料

家族でいつもと違うお正月を

大人も子供も楽しめる豊富なメニューが
食べ放題でお楽しみいただけます。
2021年の始まり、ご家族全員の“おいしい”思い出をセトレで。

特典
事前のご予約で子供料金 ¥2,000 OFF
¥3,000 → ¥1,000

menu

Special
- ズワイガニ 100kg
- 近江牛ローストビーフ
- 近江牛しゃぶしゃぶ
- チョコレートファウンテン
- ロールケーキ

冷前菜
- 生ハムサラミ盛り合わせ
- サーモンカルパッチョ
- カプレーゼ
- シーフードマリネ
- パテ盛り合わせ
- ポテト＆マカロニサラダ
- 海鮮ちらし寿司

温前菜
- ポテトフライ＆チキンナゲット
- 点心盛り合わせ
- ピザ カプリチョーザ
- ポルペット
- シェフ特製パスタ
- 鶏肉ロースト ハーブ風味

※ メニューは一例です
※ 写真はイメージです

SETRE
MARINA BIWAKO

ご予約・お問い合わせ
077-585-1125

滋賀県守山市水保町1380-1
ヤンマーマリーナ内　定休日／火曜

セトレマリーナびわ湖　検索
https://www.hotelsetre.com/biwako/